



Ajuntament de Badalona

Tarifació social en l'escolarització a les escoles bressol municipals

Cost del servei:

| nivell | cost €/alumne | cost €/alumne/mes |
|-----------|------------------|----------------------|
| zero anys | 8.162,10 € | 742,01 € |
| un any | 5.022,83 € | 456,62 € |
| dos anys | 3.264,84 € | 296,80 € |
| global | 3.672,94 € | 333,90 € |



Situació fins al curs 2015-2016:

preu únic de 176,55 € / mes amb beques,
equivalent a tres “trams” del preu:

100% ↔ 176,55 €

55% ↔ 97,10 €

35 % ↔ 61,80 €





Criteris de la nova proposta per al curs 2016-2017

- a) l'IRSC com a base: L'indicador de renda de suficiència (IRSC), fixat periòdicament per Llei. Valora les despeses essencials per al manteniment.
- b) reduccions per a famílies monoparentals, nombroses, amb diversitat funcional, o amb més d'un fill matriculat a les escoles del Servei.
- c) esforç equitatiu de les famílies de cada tram.
- d) màxims i mínims en funció del tram de renda més baix.

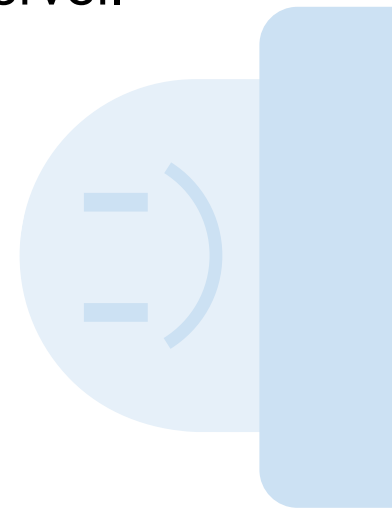



Determinació de la renda anual per càpita:

a) amb renda

- declaració de l'impost sobre la Renda 2015 dels tutors i convivents de l'alumne caselles $366 + 377 + 372 + 370 - 532$
- es dividirà pel número de persones que conviuen al domicili.

b) amb altra documentació: autònoms o empresaris, aturats, pensionistes, perceptors de rendes d'inserció...





Trams de tarifació aprovats:

| IRSC | % reducció | preu/mes |
|----------------|------------|----------|
| >2 | 0,00% | 197,29 € |
| 1 a 2 | 20,00% | 157,83 € |
| 0,5 a 1 | 60,00% | 78,92 € |
| 0,25 a 0,5 | 80,00% | 39,46 € |
| < 0,25 | 90,00% | 19,73 € |
| tarifa mínima: | 95% | 9,86 € |





Trams de tarifació amb l'IRSC actual:

| IRSC=1 | renda per càpita | preu/mes | preu/any |
|-----------------|----------------------|----------|------------|
| Superior a 2 | >15.935,46 | 197,29 € | 2.170,19 € |
| De 1 a 2 | 7.967,73 a 15.935,45 | 157,83 € | 1.736,15 € |
| De 0,5 a 1 | 3.983,87 a 7.967,72 | 78,92 € | 868,08 € |
| De 0,25 a 0,5 | 1.991,95 a 3.983,86 | 39,46 € | 434,04 € |
| Inferior a 0,25 | < 1.991,94 € | 19,73 € | 217,02 € |